



 B-logica soft

 **B-symbolaio**  
Ο Ηλεκτρονικός Συμβολαιογράφος!

➤ Άμεση και Αποτελεσματική τηλεφωνική υποστήριξη για την εξυπηρέτηση των χρηστών των προγραμμάτων μας.

➤ Εταιρεία με εξειδίκευση στον νομικό και συμβολαιογραφικό χώρο.

➤ 1450 πελάτες συμβολαιογράφοι (στοιχεία 12/2002).

# B-symboloio



- Ευρετήριο Πελατών με στοιχεία ταυτότητας και Συμβόλαια ανά πελάτη.
- Ευρετήριο Συμβολαίων, αποτελούμενο από καρτέλες που περιέχουν όλες τις πληροφορίες που σχετίζονται με ένα συμβόλαιο, όπως Αριθμός Συμβολαίου, Ημερομηνία, Είδος Πράξης, Συμβαλλόμενοι, Κείμενο Συμβολαίου, Οικονομικά στοιχεία Συμβολαίου κ.α.
- Άμεση ευρετηρίαση και αναζήτηση πελατών και συμβολαίων με πολλούς τρόπους: κατά αριθμό συμβολαίου, ημερομηνία, επώνυμο συμβαλλομένου, είδος πράξης ή και άλλα κριτήρια εύρεσης που ορίζονται από τον χρήστη και χαρακτηρίζουν συμβόλαια με ιδιαιτερότητες
- Δημιουργία κειμένου συμβολαίου από πλήθος υποδειγμάτων με ταυτόχρονη ενσωμάτωση των στοιχείων του συμβολαιογράφου και των συμβαλλομένων.
- Αυτόματη μορφοποίηση του κειμένου καθώς και αυτόματη μετατροπή των καταλήξεων ανάλογα με το πλήθος και το γένος των συμβαλλομένων.
- Χρήση όλων των παλαιότερων κειμένων συμβολαίων σας, ανεξάρτητα του προγράμματος που έχουν γραφεί NOTARIUS, LYRA, MASTERWRITE, WORDSTAR, SCRIPTUM, EASYWRITER, VOLKSWRITER, GRAFOS, IRIWORD κ.ά. (έκδοση PRO).

➤ Γραφεία σε Αθήνα και Θεσσαλονίκη.

➤ Αλματώδης αύξηση εργασιών την τελευταία τριετία, με πελάτες όπως η Eurobank, ΑΓΕΤ Ηρακλής, Ελευθέριος Βενιζέλος, ΔΕΗ, ΟΤΕ, Δικηγορική εταιρεία Καλλιμόπουλου-Λουκόπουλου-Χιωτέλλη.

➤ Συνεχόμενη εξέλιξη των προγραμμάτων βάσει των επιταγών της τεχνολογίας.

Α/Α	ΠΕΛΑΤΗΣ	ΕΙΔΟΣ ΠΡΑΞΗΣ	ΑΡΙΘΜΟΣ ΣΥΜΒΟΛΑΙΟΥ	ΗΜΕΡΟΜΗΝΙΑ	ΕΠΩΝΥΜΟ	ΕΙΔΟΣ ΠΡΑΞΗΣ	ΑΡΙΘΜΟΣ ΣΥΜΒΟΛΑΙΟΥ	ΗΜΕΡΟΜΗΝΙΑ	ΕΠΩΝΥΜΟ
1	ΑΝΤΩΝΙΟΣ ΠΑΠΑΝΙΚΟΛΑΟΥ	ΠΡΟΚΑΤΑΡΑΧΗ	12345	15/01/2002	ΠΑΠΑΝΙΚΟΛΑΟΥ	ΠΡΟΚΑΤΑΡΑΧΗ	12345	15/01/2002	ΠΑΠΑΝΙΚΟΛΑΟΥ
2	ΕΥΑΓΓΕΛΟΣ ΚΩΝΣΤΑΝΤΙΝΙΔΗΣ	ΠΡΟΚΑΤΑΡΑΧΗ	23456	20/02/2002	ΚΩΝΣΤΑΝΤΙΝΙΔΗΣ	ΠΡΟΚΑΤΑΡΑΧΗ	23456	20/02/2002	ΚΩΝΣΤΑΝΤΙΝΙΔΗΣ

Α/Α	ΠΕΛΑΤΗΣ	ΕΙΔΟΣ ΠΡΑΞΗΣ	ΑΡΙΘΜΟΣ ΣΥΜΒΟΛΑΙΟΥ	ΗΜΕΡΟΜΗΝΙΑ	ΕΠΩΝΥΜΟ	ΕΙΔΟΣ ΠΡΑΞΗΣ	ΑΡΙΘΜΟΣ ΣΥΜΒΟΛΑΙΟΥ	ΗΜΕΡΟΜΗΝΙΑ	ΕΠΩΝΥΜΟ
3	ΜΑΡΙΑ ΚΑΡΑΓΕΩΡΓΑΚΗ	ΠΡΟΚΑΤΑΡΑΧΗ	34567	25/03/2002	ΚΑΡΑΓΕΩΡΓΑΚΗ	ΠΡΟΚΑΤΑΡΑΧΗ	34567	25/03/2002	ΚΑΡΑΓΕΩΡΓΑΚΗ
4	ΧΡΗΣΤΟΣ ΔΕΛΤΑΚΗΣ	ΠΡΟΚΑΤΑΡΑΧΗ	45678	30/04/2002	ΔΕΛΤΑΚΗΣ	ΠΡΟΚΑΤΑΡΑΧΗ	45678	30/04/2002	ΔΕΛΤΑΚΗΣ

- Άμεσος υπολογισμός της οικονομικής ανάλυσης του συμβολαίου (Δικαιώματα Συμβολαιογράφου, Δικαιώματα Ταμείου Νομικών, ΤΑΣ-Πρόνοια, ΤΑΣ-Υγεία, Αντίγραφα κλπ) βάσει ελάχιστων στοιχείων που εισάγει ο χρήστης: αξία, φύλλα και αντίγραφα.
- Αυτόματη ενημέρωση και εκτύπωση των καταστάσεων Ταμείου Νομικών, Ταμείου Συμβολαιογράφων, Μηνιαίας Στατιστικής, καθορίζοντας μόνο το χρονικό διάστημα που ενδιαφέρει.
- Εκτύπωση όλων των καταστάσεων που σχετίζονται με: Βιβλίο Συμβαλλομένων, Αλληλογραφία (Δ.Ο.Υ.), Διαθήκες, Τραπεζικά Συμβόλαια, Κρατικά Συμβόλαια, Συμβόλαια Αυτοκινήτων, Βιβλίο Μεταγραφών, Ετήσια Στατιστική, Ετήσια Κατάσταση Ταμείου Νομικών, Συγκεντρωτική Κατάσταση Πελατών, Αποδείξεις Δικηγόρων, Ημερολόγιο Πλειστηριασμών, Βιβλίο Πλειστηριασμών.
- Δημιουργία Περιλήψεων Μεταγραφής, Αιτήσεων και Υπεύθυνων Αηλώσεων από έτοιμες φόρμες.
- Δημιουργία και εκτύπωση των Αηλώσεων Φόρου Γονικής Παροχής-Δωρεάς, Μεταβιβάσεως εντός Αντικειμενικού, Μεταβιβάσεως Μικτό Σύστημα και Κληρονομιάς.
- Δυνατότητα μόνιμων αλλαγών σύμφωνα με τις ανάγκες του κάθε Συμβολαιογράφου, όπως νέες συμβολαιογραφικές πράξεις, αλλαγή και πρόσθεση υποδειγμάτων, χρήση των δικών του αρχείων κειμένων κ.ά.

## PRO

- **Άμεσος εντοπισμός** του ακινήτου και των συντελεστών υπολογισμού της Αντικειμενικής Αξίας από ψηφιακούς χάρτες και λίστα δήμων, δρόμων και οικοδομικών τετραγώνων για όλη την Ελλάδα.
- Εμφάνιση στο χάρτη όλων των **ειδικών πληροφοριών**, όπως όρια ζωνών, γραμμικών ζωνών και γραμμών ΣΑΟ, που επηρεάζουν τον υπολογισμό της Αντικειμενικής Αξίας ακινήτου.
- **Εξάλειψη κάθε πιθανότητας λάθους** με την αυτόματη επιλογή Συντελεστών, στις σύνθετες περιπτώσεις ακινήτων με πολλαπλές προσόψεις σε όρια ζωνών, γραμμικές ζώνες κ.ά.,
- **Συμπλήρωση όλων των εντύπων:** αντικειμενικού συστήματος Ε1-Ε5, μικτού συστήματος Κ1-Κ9, Α-Α Γης καθώς και του εντύπου Φ.Μ.Α.Π.
- **Απολλαγή από σύνθετους μαθηματικούς υπολογισμούς**, όπως για παράδειγμα ο υπολογισμός δικαιώματος υψούν στο έντυπο Ε3.
- Επίσης, βάσει εγκυκλίων, **εκτυπώσεις** όλων των εντύπων ΦΥ1-ΦΥ5, Κ1-Κ9, Α-Α Γης καθώς και του Φ.Μ.Α.Π.
- **Αποθήκευση όλων των εντύπων** υπολογισμού ανά πελάτη / ιδιοκτήτη, ώστε να είναι άμεση κάθε μελλοντική χρήση τους, επανεκτύπωση, αλλαγή αντικειμενικών αξιών, χρήση στο έντυπο Φ.Μ.Α.Π. κλπ.

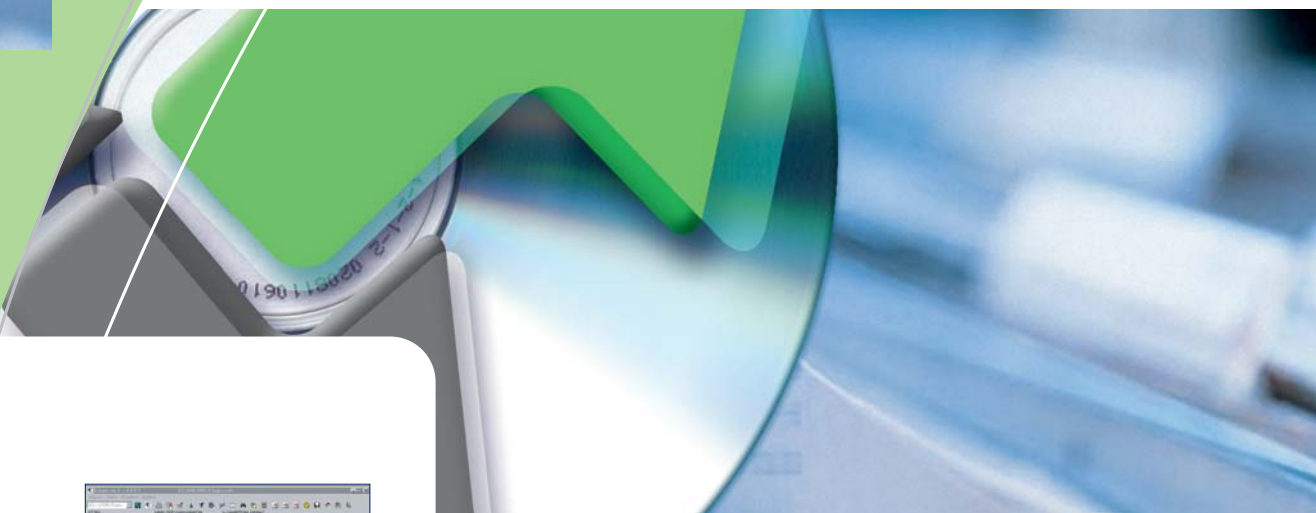

Φ.Μ.Α.Π. (Φ.Μ.Α.Π. 1990)			
Φ.Μ.Α.Π. 1990			
ΕΠΙΧΕΙΡΗΣΙΑΚΟ ΣΥΣΤΗΜΑ			
ΕΠΙΧΕΙΡΗΣΙΑΚΟ ΣΥΣΤΗΜΑ			
ΕΠΙΧΕΙΡΗΣΙΑΚΟ ΣΥΣΤΗΜΑ			
Α	Β	Γ	Δ
Ε	ΣΤ	Ζ	Η
Θ	Ι	Κ	Λ
Μ	Ν	Ξ	Ο
Π	Ρ	Σ	Τ
Υ	Φ	Χ	Ψ
Ω	Α	Β	Γ
Δ	Ε	ΣΤ	Ζ
Η	Θ	Ι	Κ
Λ	Μ	Ν	Ξ
Ο	Π	Ρ	Σ
Τ	Υ	Φ	Χ
Ψ	Ω	Α	Β
Γ	Δ	Ε	ΣΤ
Ζ	Η	Θ	Ι
Κ	Λ	Μ	Ν
Ξ	Ο	Π	Ρ
Σ	Τ	Υ	Φ
Χ	Ψ	Ω	Α
Β	Γ	Δ	Ε
ΣΤ	Ζ	Η	Θ
Ι	Κ	Λ	Μ
Ξ	Ο	Π	Ρ
Σ	Τ	Υ	Φ
Χ	Ψ	Ω	Α
Β	Γ	Δ	Ε
ΣΤ	Ζ	Η	Θ
Ι	Κ	Λ	Μ
Ξ	Ο	Π	Ρ
Σ	Τ	Υ	Φ
Χ	Ψ	Ω	Α
Β	Γ	Δ	Ε
ΣΤ	Ζ	Η	Θ
Ι	Κ	Λ	Μ
Ξ	Ο	Π	Ρ
Σ	Τ	Υ	Φ
Χ	Ψ	Ω	Α
Β	Γ	Δ	Ε
ΣΤ	Ζ	Η	Θ
Ι	Κ	Λ	Μ
Ξ	Ο	Π	Ρ
Σ	Τ	Υ	Φ
Χ	Ψ	Ω	Α
Β	Γ	Δ	Ε
ΣΤ	Ζ	Η	Θ
Ι	Κ	Λ	Μ
Ξ	Ο	Π	Ρ
Σ	Τ	Υ	Φ
Χ	Ψ	Ω	Α
Β	Γ	Δ	Ε
ΣΤ	Ζ	Η	Θ
Ι	Κ	Λ	Μ
Ξ	Ο	Π	Ρ
Σ	Τ	Υ	Φ
Χ	Ψ	Ω	Α
Β	Γ	Δ	Ε
ΣΤ	Ζ	Η	Θ
Ι	Κ	Λ	Μ
Ξ	Ο	Π	Ρ
Σ	Τ	Υ	Φ
Χ	Ψ	Ω	Α
Β	Γ	Δ	Ε
ΣΤ	Ζ	Η	Θ
Ι	Κ	Λ	Μ
Ξ	Ο	Π	Ρ
Σ	Τ	Υ	Φ
Χ	Ψ	Ω	Α
Β	Γ	Δ	Ε
ΣΤ	Ζ	Η	Θ
Ι	Κ	Λ	Μ
Ξ	Ο	Π	Ρ
Σ	Τ	Υ	Φ
Χ	Ψ	Ω	Α
Β	Γ	Δ	Ε
ΣΤ	Ζ	Η	Θ
Ι	Κ	Λ	Μ
Ξ	Ο	Π	Ρ
Σ	Τ	Υ	Φ
Χ	Ψ	Ω	Α
Β	Γ	Δ	Ε
ΣΤ	Ζ	Η	Θ
Ι	Κ	Λ	Μ
Ξ	Ο	Π	Ρ
Σ	Τ	Υ	Φ
Χ	Ψ	Ω	Α
Β	Γ	Δ	Ε
ΣΤ	Ζ	Η	Θ
Ι	Κ	Λ	Μ
Ξ	Ο	Π	Ρ
Σ	Τ	Υ	Φ
Χ	Ψ	Ω	Α
Β	Γ	Δ	Ε
ΣΤ	Ζ	Η	Θ
Ι	Κ	Λ	Μ
Ξ	Ο	Π	Ρ
Σ	Τ	Υ	Φ
Χ	Ψ	Ω	Α
Β	Γ	Δ	Ε
ΣΤ	Ζ	Η	Θ
Ι	Κ	Λ	Μ
Ξ	Ο	Π	Ρ
Σ	Τ	Υ	Φ
Χ	Ψ	Ω	Α
Β	Γ	Δ	Ε
ΣΤ	Ζ	Η	Θ
Ι	Κ	Λ	Μ
Ξ	Ο	Π	Ρ
Σ	Τ	Υ	Φ
Χ	Ψ	Ω	Α
Β	Γ	Δ	Ε
ΣΤ	Ζ	Η	Θ
Ι	Κ	Λ	Μ
Ξ	Ο	Π	Ρ
Σ	Τ	Υ	Φ
Χ	Ψ	Ω	Α
Β	Γ	Δ	Ε
ΣΤ	Ζ	Η	Θ
Ι	Κ	Λ	Μ
Ξ	Ο	Π	Ρ
Σ	Τ	Υ	Φ
Χ	Ψ	Ω	Α
Β	Γ	Δ	Ε
ΣΤ	Ζ	Η	Θ
Ι	Κ	Λ	Μ
Ξ	Ο	Π	Ρ
Σ	Τ	Υ	Φ
Χ	Ψ	Ω	Α
Β	Γ	Δ	Ε
ΣΤ	Ζ	Η	Θ
Ι	Κ	Λ	Μ
Ξ	Ο	Π	Ρ
Σ	Τ	Υ	Φ
Χ	Ψ	Ω	Α
Β	Γ	Δ	Ε
ΣΤ	Ζ	Η	Θ
Ι	Κ	Λ	Μ
Ξ	Ο	Π	Ρ
Σ	Τ	Υ	Φ
Χ	Ψ	Ω	Α
Β	Γ	Δ	Ε
ΣΤ	Ζ	Η	Θ
Ι	Κ	Λ	Μ
Ξ	Ο	Π	Ρ
Σ	Τ	Υ	Φ
Χ	Ψ	Ω	Α
Β	Γ	Δ	Ε
ΣΤ	Ζ	Η	Θ
Ι	Κ	Λ	Μ
Ξ	Ο	Π	Ρ
Σ	Τ	Υ	Φ
Χ	Ψ	Ω	Α
Β	Γ	Δ	Ε
ΣΤ	Ζ	Η	Θ
Ι	Κ	Λ	Μ
Ξ	Ο	Π	Ρ
Σ	Τ	Υ	Φ
Χ	Ψ	Ω	Α
Β	Γ	Δ	Ε
ΣΤ	Ζ	Η	Θ
Ι	Κ	Λ	Μ
Ξ	Ο	Π	Ρ
Σ	Τ	Υ	Φ
Χ	Ψ	Ω	Α
Β	Γ	Δ	Ε
ΣΤ	Ζ	Η	Θ
Ι	Κ	Λ	Μ
Ξ	Ο	Π	Ρ
Σ	Τ	Υ	Φ
Χ	Ψ	Ω	Α
Β	Γ	Δ	Ε
ΣΤ	Ζ	Η	Θ
Ι	Κ	Λ	Μ
Ξ	Ο	Π	Ρ
Σ	Τ	Υ	Φ
Χ	Ψ	Ω	Α
Β	Γ	Δ	Ε
ΣΤ	Ζ	Η	Θ
Ι	Κ	Λ	Μ
Ξ	Ο	Π	Ρ
Σ	Τ	Υ	Φ
Χ	Ψ	Ω	Α
Β	Γ	Δ	Ε
ΣΤ	Ζ	Η	Θ
Ι	Κ	Λ	Μ
Ξ	Ο	Π	Ρ
Σ	Τ	Υ	Φ
Χ	Ψ	Ω	Α
Β	Γ	Δ	Ε
ΣΤ	Ζ	Η	Θ
Ι	Κ	Λ	Μ
Ξ	Ο	Π	Ρ
Σ	Τ	Υ	Φ
Χ	Ψ	Ω	Α
Β	Γ	Δ	Ε
ΣΤ	Ζ	Η	Θ
Ι	Κ	Λ	Μ
Ξ	Ο	Π	Ρ
Σ	Τ	Υ	Φ
Χ	Ψ	Ω	Α
Β	Γ	Δ	Ε
ΣΤ	Ζ	Η	Θ
Ι	Κ	Λ	Μ
Ξ	Ο	Π	Ρ
Σ	Τ	Υ	Φ
Χ	Ψ	Ω	Α
Β	Γ	Δ	Ε
ΣΤ	Ζ	Η	Θ
Ι	Κ	Λ	Μ
Ξ	Ο	Π	Ρ
Σ	Τ	Υ	Φ
Χ	Ψ	Ω	Α
Β	Γ	Δ	Ε
ΣΤ	Ζ	Η	Θ
Ι	Κ	Λ	Μ
Ξ	Ο	Π	Ρ
Σ	Τ	Υ	Φ
Χ	Ψ	Ω	Α
Β	Γ	Δ	Ε
ΣΤ	Ζ	Η	Θ
Ι	Κ	Λ	Μ
Ξ	Ο	Π	Ρ
Σ	Τ	Υ	Φ
Χ	Ψ	Ω	Α
Β	Γ	Δ	Ε
ΣΤ	Ζ	Η	Θ
Ι	Κ	Λ	Μ
Ξ	Ο	Π	Ρ
Σ	Τ	Υ	Φ
Χ	Ψ	Ω	Α
Β	Γ	Δ	Ε
ΣΤ	Ζ	Η	Θ
Ι	Κ	Λ	Μ
Ξ	Ο	Π	Ρ
Σ	Τ	Υ	Φ
Χ	Ψ	Ω	Α
Β	Γ	Δ	Ε
ΣΤ	Ζ	Η	Θ
Ι	Κ	Λ	Μ
Ξ	Ο	Π	Ρ
Σ	Τ	Υ	Φ
Χ	Ψ	Ω	Α
Β	Γ	Δ	Ε
ΣΤ	Ζ	Η	Θ
Ι	Κ	Λ	Μ
Ξ	Ο	Π	Ρ
Σ	Τ	Υ	Φ
Χ	Ψ	Ω	Α
Β	Γ	Δ	Ε
ΣΤ	Ζ	Η	Θ
Ι	Κ	Λ	Μ
Ξ	Ο	Π	Ρ
Σ	Τ	Υ	Φ
Χ	Ψ	Ω	Α
Β	Γ	Δ	Ε
ΣΤ	Ζ	Η	Θ
Ι	Κ	Λ	Μ
Ξ	Ο	Π	Ρ
Σ	Τ	Υ	Φ
Χ	Ψ	Ω	Α
Β	Γ	Δ	Ε
ΣΤ	Ζ	Η	Θ
Ι	Κ	Λ	Μ
Ξ	Ο	Π	Ρ
Σ	Τ	Υ	Φ
Χ	Ψ	Ω	Α
Β	Γ	Δ	Ε
ΣΤ	Ζ	Η	Θ
Ι	Κ	Λ	Μ
Ξ	Ο	Π	Ρ
Σ	Τ	Υ	Φ
Χ	Ψ	Ω	Α
Β	Γ	Δ	Ε
ΣΤ	Ζ	Η	Θ
Ι	Κ	Λ	Μ
Ξ	Ο	Π	Ρ
Σ	Τ	Υ	Φ
Χ	Ψ	Ω	Α
Β	Γ	Δ	Ε
ΣΤ	Ζ	Η	Θ
Ι	Κ	Λ	Μ
Ξ	Ο	Π	Ρ
Σ	Τ	Υ	Φ
Χ	Ψ	Ω	Α
Β	Γ	Δ	Ε
ΣΤ	Ζ	Η	Θ
Ι	Κ	Λ	Μ
Ξ	Ο	Π	Ρ
Σ	Τ	Υ	Φ
Χ	Ψ	Ω	Α
Β	Γ	Δ	Ε
ΣΤ	Ζ	Η	Θ
Ι	Κ	Λ	Μ
Ξ	Ο	Π	Ρ
Σ	Τ	Υ	Φ
Χ	Ψ	Ω	Α
Β	Γ	Δ	Ε
ΣΤ	Ζ	Η	Θ
Ι	Κ	Λ	Μ
Ξ	Ο	Π	Ρ
Σ	Τ	Υ	Φ
Χ	Ψ	Ω	Α
Β	Γ	Δ	Ε
ΣΤ	Ζ	Η	Θ
Ι	Κ	Λ	Μ
Ξ	Ο	Π	Ρ
Σ	Τ	Υ	Φ
Χ	Ψ	Ω	Α
Β	Γ	Δ	Ε
ΣΤ	Ζ	Η	Θ
Ι	Κ	Λ	Μ
Ξ	Ο	Π	Ρ
Σ	Τ	Υ	Φ
Χ	Ψ	Ω	Α
Β	Γ	Δ	Ε
ΣΤ	Ζ	Η	Θ
Ι	Κ	Λ	Μ
Ξ	Ο	Π	Ρ
Σ	Τ	Υ	Φ
Χ	Ψ	Ω	Α
Β	Γ	Δ	Ε
ΣΤ	Ζ	Η	Θ
Ι	Κ	Λ	Μ
Ξ	Ο	Π	Ρ
Σ	Τ	Υ	Φ
Χ	Ψ	Ω	Α
Β	Γ	Δ	Ε
ΣΤ	Ζ	Η	Θ
Ι	Κ	Λ	Μ
Ξ	Ο	Π	Ρ
Σ	Τ	Υ	Φ
Χ	Ψ	Ω	Α
Β	Γ	Δ	Ε
ΣΤ	Ζ	Η	Θ
Ι	Κ	Λ	Μ
Ξ	Ο	Π	Ρ
Σ	Τ	Υ	Φ
Χ	Ψ	Ω	Α
Β	Γ	Δ	Ε
ΣΤ	Ζ	Η	Θ
Ι	Κ	Λ	Μ
Ξ	Ο	Π	Ρ
Σ	Τ	Υ	Φ
Χ	Ψ	Ω	Α
Β	Γ	Δ	Ε
ΣΤ	Ζ	Η	Θ
Ι	Κ	Λ	Μ
Ξ	Ο	Π	Ρ
Σ	Τ	Υ	Φ
Χ	Ψ	Ω	Α
Β	Γ	Δ	Ε
ΣΤ	Ζ	Η	Θ
Ι	Κ	Λ	Μ
Ξ	Ο	Π	Ρ
Σ	Τ	Υ	Φ
Χ	Ψ	Ω	Α
Β	Γ	Δ	Ε
ΣΤ	Ζ	Η	Θ
Ι	Κ	Λ	Μ
Ξ	Ο	Π	Ρ
Σ	Τ	Υ	Φ
Χ	Ψ	Ω	Α
Β	Γ	Δ	Ε
ΣΤ	Ζ	Η	Θ
Ι	Κ	Λ	Μ
Ξ	Ο	Π	Ρ
Σ	Τ	Υ	Φ
Χ	Ψ	Ω	Α
Β	Γ	Δ	Ε
ΣΤ	Ζ	Η	Θ
Ι	Κ	Λ	Μ
Ξ	Ο	Π	Ρ
Σ	Τ	Υ	Φ
Χ	Ψ	Ω	Α
Β	Γ	Δ	Ε
ΣΤ	Ζ	Η	Θ
Ι	Κ	Λ	Μ
Ξ	Ο	Π	Ρ
Σ	Τ	Υ	Φ
Χ	Ψ	Ω	Α
Β	Γ	Δ	Ε
ΣΤ	Ζ	Η	Θ
Ι	Κ	Λ	Μ
Ξ	Ο	Π	Ρ
Σ	Τ	Υ	Φ
Χ	Ψ	Ω	Α
Β	Γ	Δ	Ε
ΣΤ	Ζ	Η	Θ
Ι	Κ	Λ	Μ
Ξ	Ο	Π	Ρ
Σ	Τ	Υ	Φ
Χ	Ψ	Ω	Α
Β	Γ	Δ	Ε
ΣΤ	Ζ	Η	Θ
Ι	Κ	Λ	Μ
Ξ	Ο	Π	Ρ
Σ	Τ	Υ	Φ
Χ	Ψ	Ω	Α
Β	Γ	Δ	Ε
ΣΤ	Ζ	Η	Θ
Ι	Κ	Λ	Μ
Ξ	Ο	Π	Ρ
Σ	Τ	Υ	Φ
Χ	Ψ	Ω	Α
Β	Γ	Δ	Ε
ΣΤ	Ζ	Η	Θ
Ι	Κ	Λ	Μ
Ξ	Ο	Π	Ρ
Σ	Τ</		





- Υπολογισμός φόρου Κληρονομιάς, Δωρεάς, Γονικής Παροχής, καθώς και Μεταβίβασης ακινήτων.
- Δυνατότητα επιλογής, ανά περίπτωση, ιδιαίτερων συνθηκών ή μειωτικών συντελεστών, όπως:
  - Σχέση κληρονόμου/κληρονομούμενου, δωρητή/δωρεοδόχου κ.ο.κ.,
  - Απαλλαγή Δ' κατοικίας,
  - Απαλλαγές αγροτών,
  - Απαλλαγή λόγω αναπηρίας 67%,
  - Προγενέστερες δωρεές-γονικές παροχές κλπ,
  - Αριθμός πωλητών-αγοραστών,
  - Περιοχές με πυροσβεστική.
- Υπολογισμός φόρου Συνένωσης ακινήτων, δίνοντας την αξία και την έκταση καθενός από τα επιμέρους οικοπέδα και επιλέγοντας τα ποσοστά που θα χρησιμοποιηθούν: από την δήλωση, βάσει της επιφάνειας των οικοπέδων ή βάσει της αξίας των οικοπέδων.
- Υπολογισμός φόρου Διανομής ακινήτων δίνοντας για κάθε συγκύριο την αξία της ιδανικής μερίδας για τις περιοχές με ή χωρίς πυροσβεστική και την αξία της φυσικής μερίδας ανεξάρτητα περιοχής.
- Εμφάνιση όλων των παραμέτρων που επηρεάζουν κάθε φορά τον υπολογισμό του φόρου, καθώς και των κλιμάκων υπολογισμού του.
- Αναλυτική εκτύπωση του τρόπου υπολογισμού του φόρου που πρέπει να καταβληθεί.

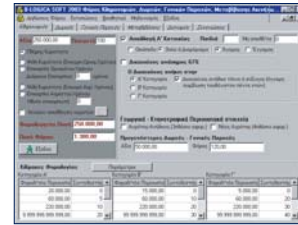

	B-symbolaio	B-symbolaio Pro
Ευρετήρια Συμβολαίων και Συμβαλλομένων	✔	✔
Δημιουργία κειμένων συμβολαίων-περιλήψεων-υπεύθυνων δηλώσεων	✔	✔
Αυτόματη μετατροπή καταλήξεων ανάλογα με το πλήθος και γένος συμβαλλομένων	✔	✔
Υποδείγματα	✔	✔
Οικονομική Ανάλυση Συμβολαίου (Δικαιώματα, ΤΑΣ, Ταμείου Νομικών, Αντίγραφα)	✔	✔
Αυτόματη ενημέρωση και εκτύπωση καταστάσεων Ταμείου Νομικών, ΤΑΣ, Στατιστικής	✔	✔
Εκτυπώσεις καταστάσεων που σχετίζονται με Βιβλίο Συμβαλλομένων, αλληλογραφία Δ.Ο.Υ., Διαθήκες, Κρατικά, μεταγραφές, αποδείξεις δικηγόρων, κατάσταση πελατών	✔	✔
Διαχείριση πλειστηριασμών (ιστορικό, ημερολόγιο)	✔	✔
Αντικειμενικές Αξίες όλης της Ελλάδας με χάρτες	-	✔
Χάρτες εύρεσης Οικοδομικών Τετραγώνων και δρόμων για όλη την Ελλάδα.	-	✔
Εκτύπωση εντύπων ΦΥ 1-ΦΥ5, Κ 1-Κ9, ΑΑ-ΓΗΣ σε απλό Α4 χαρτί	-	✔
Αποθήκευση υπολογισμών ακινήτου	-	✔
Διαχείριση Φ.Μ.Α.Π.	-	✔
Εκτυπώσεις Δηλώσεων φόρου Υπολογισμός Φόρου Κληρονομιάς, Δωρεάς, Γονικής Παροχής και Μεταβίβασης ακινήτων	✔	✔
Υπολογισμός φόρου Συνένωσης και Διανομής	-	✔